



The diagram consists of two main outlines: a blue one on the left and a red one on the right. The blue outline represents a face in profile, facing left. The red outline represents a face in profile, facing right. Several red lines connect specific points on the blue outline to corresponding points on the red outline, creating a series of intersecting lines that form a central, somewhat rectangular area. These lines appear to be part of a larger geometric construction, possibly related to the 'geometric construction of the face' mentioned in the text. The lines are thin and the overall style is that of a technical drawing or a diagram from a book on geometry or art.



Paciente: EDMILSON DOS SANTOS PINTO FILHO
Idade: 23 **Sexo:** M
Solicitante: Dr(a) Select Odontologia **Data de Realização:** 10/06/2025 09:30

Análise McNamara

	Fator	Valor Obtido	Padrão	Desvio	Classe	Representação Gráfica
	Maxila x Base do Crânio					
1	A-N Perpendicular (A-N Po-Or)	2,124mm	1,1 ± 2,7	1,024	Bom posicionamento	
2	Ângulo Naso-Labial (Prn.Sn-Ls)	85,769°	104,4 ± 12,5	-18,631	Naso-labial fechado	
	Maxila X Mandíbula					
3	Co-Gn (Co-Gn)	109,183mm	107-110 ± 6,8	-18,631	---	
4	Co-A (Co-A)	86,361mm	99,8 ± 6	-13,439	---	
5	Mx-Md ((f)Mx-Md)	22,822mm	34,5 ± 4	-11,678	---	
6	Ena-Me (Ena-Me)	58,67mm	60-62 ± 5	-11,678	---	
7	Ângulo do Plano Mandibular (Po-Or.Go-Me)	23,263°	21,3 ± 3,9	1,963	---	
8	Ângulo do Eixo Facial (Ba-N.Gn-Ptm)	91,4°	90 ± 3	1,4	Mesofacial	
	Mandíbula x Base do Crânio					
9	Pog-N Perpendicular (Pog-N Po-Or)	-2,703mm	-0,3 ± 3,8	-2,403	Bom posicionamento	
	Dentes					
10	Sf1/-A Perpendicular (Sf1/-A)	7,111mm	5,3 ± 2	1,811	Bom posicionamento	
11	Protusão Incisivo Inferior (Ilii-A-Pog)	2,916mm	2,3 ± 2,4	0,616	Bom posicionamento	
	Vias Aéreas					
12	Nfa-Nfp (Vasp-Vasa)	18,958mm	17,4 ± 4,3	1,558	---	
13	Bfa-Bfp (Vaip-Vaia)	18,806mm	13,5 ± 4,3	5,306	---	



Paciente: EDMILSON DOS SANTOS PINTO FILHO

Idade: 23 **Sexo:** M

Solicitante: Dr(a) Select Odontologia **Data de Realização:** 10/06/2025 09:30

Análise USP-UNICAMP

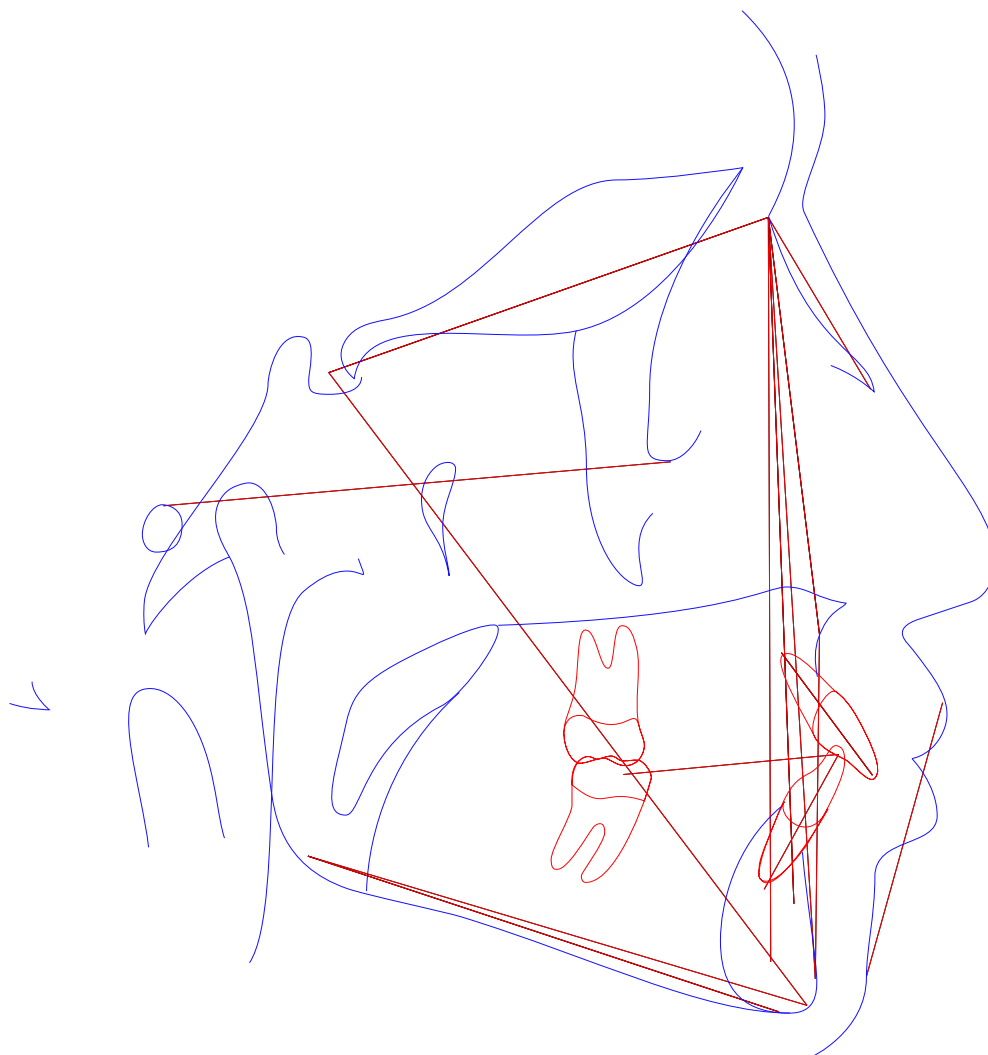



Paciente: EDMILSON DOS SANTOS PINTO FILHO

Idade: 23 **Sexo:** M

Solicitante: Dr(a) Select Odontologia **Data de Realização:** 10/06/2025 09:30

Análise USP-UNICAMP

	Fator	Valor Obtido	Padrão	Desvio	Classe	Representação Gráfica
	I - Padrão cefálico					
1	SN-GoGn (SN-GoGn)	36,108°	32 ± 0,5	4,108	Dolicocefálico	
2	SN-Plano Oclusal (SN-Ppdlii)	14,113°	14 ± 0,5	0,113	Mesocefálico	
3	FMA ((Go-Me).(Po-Or))	23,263°	25 ± 0,5	-1,737	Braquicefálico	
4	N-S.Gn (N-S.Gn)	72,376°	67 ± 0,5	5,376	Dolicocefálico	
	II - Relação Maxila/Mandíbula					
5	S-N.A (S-N.A)	77,542°	82 ± 0,5	-4,458	Max. Retruída	
6	S-N.B (S-N.B)	72,682°	80 ± 0,5	-7,318	Mand. Retruída	
7	A-N.B ((A-N).(N-B))	4,86°	2 ± 0,5	2,86	Classe II	
8	S-N.D (S-N.D)	70,731°	76 ± 0,5	-5,269	Mand. Retruída	
	III - Dentes em relação a maxila e mandíbula					
9	Incisivo Superior . NA ((Ais-lis).(N-A))	29,608°	22 ± 0,5	7,608	Vestibularizado	
10	Incisivo Superior - NA (IS-NA)	5,036mm	4 ± 0,5	1,036	Protruído	
11	Incisivo Inferior . NB ((lii-Aii)-(N-B))	30,974°	25 ± 0,5	5,974	Vestibularizado	
12	Incisivo Inferior - NB (lii-(N-B))	7,137mm	4 ± 0,5	3,137	Protruído	
13	1/.1 ((Ais-lis).(Aii-lii))	114,558°	131 ± 0,5	-16,442	Fechado	
14	IMPA ((Me-Go).(Aii-lii))	100,535°	87 ± 0,5	13,535	Vestibularizado	
	IV - Perfil ósseo e mole					
15	F10 (NLN.NPO-Or)	64,199°	22,5 ± 7,5	41,699	Macro	
16	H-Nariz (Pn-LsPog')	1,545mm	10 ± 1	-8,455	Convexo	
17	NAP ((f)NA.APog)	7,687°	0 ± 0,5	7,687	Convexo	
18	Pog-NB (Pog-(N-B))	2,649mm	---	7,687	---	
	Novo grupo					
19	NA.APog (NA.APog)	7,687°	---	7,687	---	
20	Convexidade do Ponto A (A-N-Pog)	3,611mm	---	7,687	---	



Paciente: EDMILSON DOS SANTOS PINTO FILHO
Idade: 23 **Sexo:** M
Solicitante: Dr(a) Select Odontologia **Data de Realização:** 10/06/2025 09:30

ANÁLISE SINTÉTICA

Análise McNamara

A-N Perpendicular:	Bom posicionamento
Ângulo Naso-Labial:	Naso-labial fechado
Ângulo do Eixo Facial:	Mesofacial
Pog-N Perpendicular:	Bom posicionamento
Sf1/-A Perpendicular:	Bom posicionamento
Protusão Incisivo Inferior:	Bom posicionamento

Análise USP-UNICAMP

SN-GoGn:	Dolicocefálico
SN-Plano Oclusal:	Mesocefálico
FMA:	Braquicefálico
N-S.Gn:	Dolicocefálico
S-N.A:	Max. Retruída
S-N.B:	Mand. Retruída
A-N.B:	Classe II
S-N.D:	Mand. Retruída
Incisivo Superior . NA:	Vestibularizado
Incisivo Superior - NA:	Protruído
Incisivo Inferior . NB:	Vestibularizado
Incisivo Inferior - NB:	Protruído
1/.1:	Fechado
IMPA:	Vestibularizado
F10:	Macro
H-Nariz:	Convexo
NAP:	Convexo